

# (十二坊) 岩根山 ハイキングマップ

Iwanesan(12bou)  
Hiking Map

Let's enjoy  
Hiking!!

ハイキングのあとは  
十二坊温泉で  
さっぱりと!

磨崖不動明王像  
十二坊温泉 ゆらら  
岩根山山頂  
国宝 岩根山 善水寺  
不動寺



車の場合	電車の場合
東京 I.C. 東名 325km	東京 新幹線 100分
名古屋 I.C. 名神 80km	名古屋 新幹線 25分
金沢西 I.C. 北陸 75km	金沢 北陸線 46分
福井 I.C. 北陸 96km	福井 北陸線 66分
米原 JCT 名神 42km	米原 新幹線 31分
竜王 I.C. 10km	草津 新快速 18分
栗東 I.C. 2.5km	京都 新幹線 14分
栗東 I.C. 20km	新大阪 新幹線 46分
京都東 I.C. 37km	岡山 新幹線 46分
吹田 I.C. 中距離 200km	
岡山 I.C.	

## ワンポイントアドバイス

- ハイキングマップ・周辺情報について**
  - 掲載のハイキングルートは概略図であり、全ての登山道を反映していません。
  - 時間は目安です。休憩時間は含まれません。
  - 眺望は天候等により望めない場合があります。また、記載の眺望は山頂およびコース途中からのものです。
- 施設の利用について**
  - 年末年始やお盆期間は時刻が変更となる場合があります。
- ハイキングのマナー**
  - ゴミは必ず持ち帰ります。
  - 植物や昆虫、岩石などのものを持ち帰らないようにしましょう。
  - 樹木や道標を傷つけないようにしましょう。
  - 出会った人には挨拶と譲り合いの心がけをお願いします。
  - タバコなど火気の使用には十分気を付けましょう。
  - 自然を守るために、登山道をはみ出さないようにしましょう。
  - ペットの同伴禁止の場合もあります。
- 安全に登山を楽しむために**
  - ハイキングの前に
    - 体調管理を万全に。
    - 自分のレベルに合った計画を(単独登山は避けましょう)。
    - 持ち物・装備は忘れ物ないように。
    - 天気予報の確認を。
  - ハイキング中に気を付けたいこと
    - 「無理をしない」が基本です。引き返すことも大切です。
    - 道迷い・登山道を外れないように歩きましょう。
    - 転倒・転落・滑落・足元をしっかり確認。
    - 疲労・無理せず適度な休憩と水分補給を。熱中症・脱水症・低体温症にも注意を。
    - 落石・登山道の石を落とさないように。
    - 落雷・強風・豪雨(夕立):山の天気は急変することもあります。
    - 野生生物・ハチ、アブ、マムシ、ヒル、ダニ、ウルシ、クマイノシシにも注意を。
  - 服装や持ち物
    - 帽子
    - 長そで
    - 長ズボン
    - スニーカー山の山は思ったより寒かったり、風が強いこともあります。
  - 団体でバスを利用する場合には、事前にバス会社に連絡を入れておきましょう。
- 公共交通で利用について**
  - 高麗紙幣が両替できない場合があります。バス乗車の際は小銭を事前に用意しておきましょう。(ICカードはほとんど対応していません)
  - 団体でバスを利用する場合には、事前にバス会社に連絡を入れておきましょう。
- レンタサイクルのご案内**
  - レンタル料 普通自転車 500円 電動自転車 700円
  - JR 9:00~18:00 5台(内電動3台) 石神井 TEL 0748-77-5667
  - JR 9:00~17:00 土・日・祝休み 5台(内電動2台) 甲西町 TEL 0748-72-0038

## 湖南三山「善水寺」と岩根山(十二坊)を楽しむハイキング

休日はいい汗かこうよ! みんなでさ! 山頂ではすばらしい大パノラマが待っているよ。

### モデルコース

歩程 約13km 所要時間 約2時間30分

甲西駅	約4km	約45分	A 磨崖不動明王	約1km	約12分	B 十二坊温泉ゆらら	約2km	約25分	C 善水寺	約800m	約10分	D 不動寺	約4.5km	約50分	甲西駅
-----	------	------	----------	------	------	------------	------	------	-------	-------	------	-------	--------	------	-----

※見学時間は含んでおりません



岩根山山頂



アスファルトルート ① 約1.5km 約25分 ②

アスファルトの道  
土の道



シクナゲ群生地

絶景ポイント

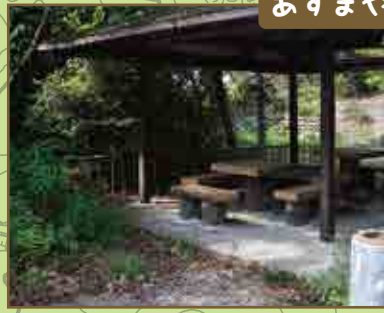

あずまや

※全ての登山道は反映していません

山道ルート ① 約2km 約40分 ②

登山口

ゆららバス停

十二坊温泉ゆらら

岩根

車両通行止め

十二坊温泉ゆらら源泉

磨崖不動明王

まがいどうようおう

A 磨崖不動明王

岩根花園集落から岩根山へ登る中腹の絶壁に刻まれた、高さ4.3mの巨大な石仏。この地で修行する僧はここに訪れるたびに像への折りを捧げていたそうです。

岩根小学校

正法寺

八坂神社

岩根花園

芭蕉の句碑

岩根花園バス停

正栄寺

善水寺

不動寺

善水寺観音堂

岩根中央二丁目

岩根バス停

岩根中央二丁目



じゅうにぼうせん

B 十二坊温泉ゆらら

岩根山(十二坊)の中腹に建てられた日帰り温泉施設。100%天然温泉で神経痛や筋肉痛に効能があります。アウトキャンプ場も併設されており、自然に囲まれた立地に加え、温泉や電源などの充実の設備が好評で、週末にはたくさんのキャンパーさんで賑わいます。

[営業時間] 10:00~22:00 (最終受付21:20)

[休休日] なし

[料金] <お風呂>

大人600円 子ども300円

[電話番号] 0748-72-8211



ぜんすいじ こなんざん

C 善水寺[湖南三山]

みどころ

- 鐘楼付近にある楓の木は「七色紅葉」といい、葉がグラデーションに色づきます。

- 仁王像、梵天、帝釈天、四天王、十二神将などオールキャストが一同に介する寺院は全国でも希少です。

[電話番号] 0748-72-3730



ふどうじ

D 不動寺

延暦年間(782~825)弘法大師によって創立されました。本堂からは、南北朝時代作の「建武元年(1334年)三月七日・部左兵衛入道充乗造」の銘がある不動明王を拝めます。紅葉の季節には幻想的な風景に包まれます。



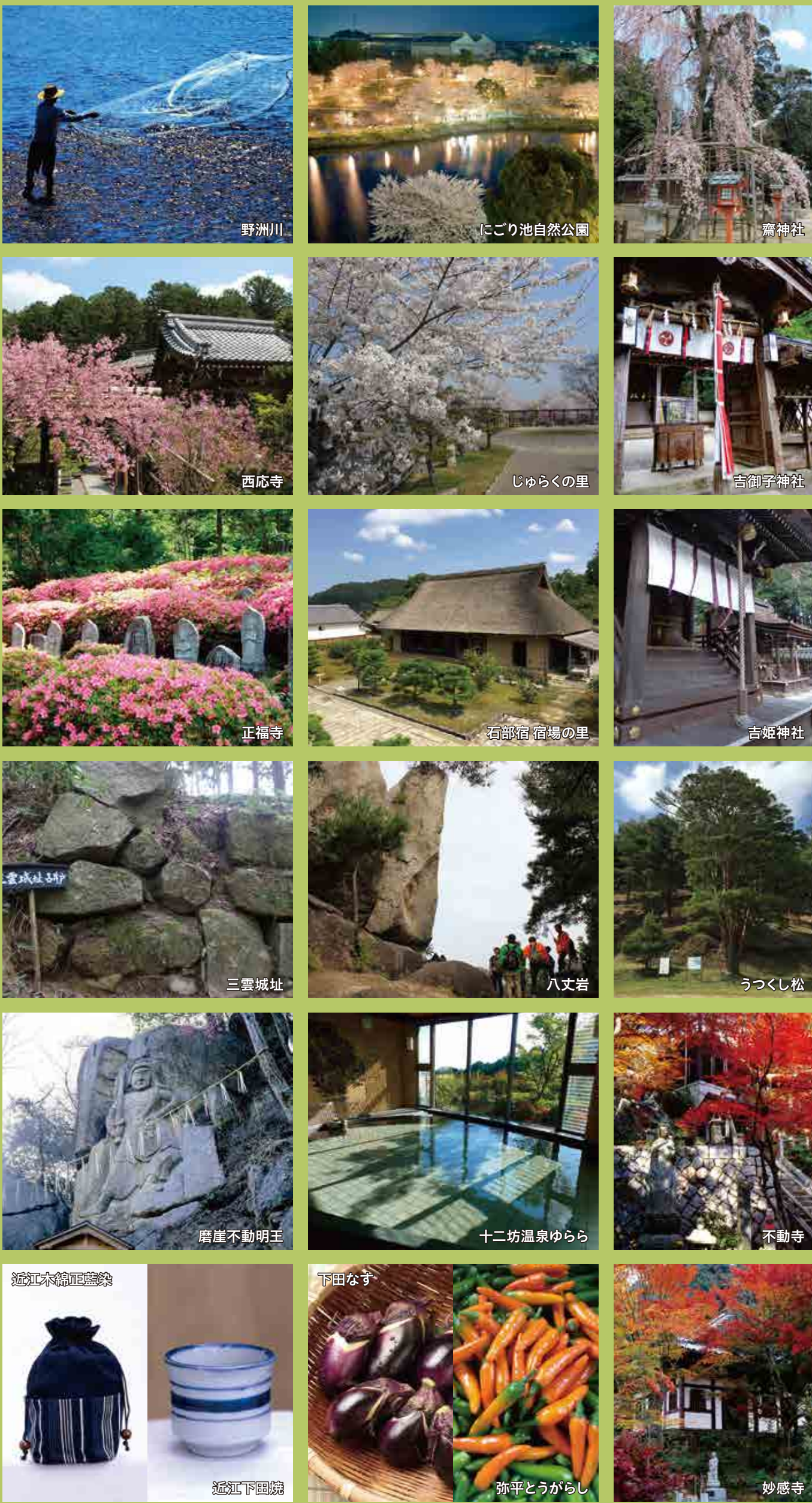

国宝  
湖南三山



常楽寺

鎮護国家・鬼門除けのため、元明天皇の勅令により創建。奈良時代・和銅年間(708)に金肅菩薩良弁僧正が開祖した阿星寺五千坊の中心寺院のひとつです。また、国宝である本堂は南北朝時代の延文5年(1360)に火災で消失したが、同年に観慶により再建されました。桁行七間、梁間六間、屋根は入母屋造りの檜皮葺。

【国宝指定】本 堂／明治31年12月28日  
三重塔／明治34年 3月27日

【本 尊】千手観音菩薩(秘仏)

【ご 利 益】すべての願い

【拝観時間】10:00～16:00 【拝 観 料】500円

【所 在 地】湖南市西寺6丁目5-1

【電話番号】0748-77-3089

【F A X】0748-77-2550

要予約



長寿寺

奈良時代・天平年間(729～749)中に、金肅菩薩良弁僧正が建立した勸願寺。聖武天皇が大仏造営のため、紫香楽宮に遷都されていた時、良弁僧正に世継ぎができるように祈請を申し伝えたところ、まもなく皇女(後の孝謙天皇)が降誕。それに因み子安地藏尊を行基菩薩に刻ませて本尊とし、皇女の長寿を願ったことから「長寿寺」という寺号を受けたことが始まりとされています。

【国宝指定】本 堂／明治31年12月28日  
春日厨子／明治31年12月28日

【本 尊】子安地藏(秘仏)

【ご 利 益】子宝・安産・長寿

【拝観時間】9:00～16:00 【拝 観 料】500円

【所 在 地】湖南市東寺5-1-11

【電話番号】0748-77-3813



善水寺

奈良時代・和銅年間(708～715)元明天皇勅令により鎮護国家の道場として草創され、はじめは和銅寺と号した。京の都で桓武天皇が病氣の際、最澄が霊仏出現の池水を以て薬師仏に病氣平癒の祈禱をし、その霊水を天皇に献上したところ、病氣が平癒したといわれています。この縁で天皇から「善水寺」の寺号を賜ったといわれています。以来、境内にある清水は、名水として知られています。

【国宝指定】本堂／明治32年4月5日

【本 尊】薬師瑠璃光如来(秘仏)

【ご 利 益】病氣平癒・厄除祈願

【拝観時間】9:00～16:00

【拝 観 料】500円

【所 在 地】湖南市岩根3518

【電話番号】0748-72-3730

